

Tutoriels Sobriété Numérique

Cliquez sur le lien pour accéder au tutoriel

- [Eteindre son PC](#)
- [Allumer son PC](#)
- [Eteindre et allumer son écran](#)
- [Réduire les marges avant impression \(Word\)](#)
- [Impression recto/verso 2 pages par face \(Word\)](#)
- [Impression recto/verso 2 pages par face \(PowerPoint\)](#)
- [Rechercher les fichiers volumineux sur votre PC](#)
- [Télécharger les pièces jointes avant suppression des mails volumineux](#)
- [Redimensionner une image avant partage ou stockage](#)

Direction de la Transition Energétique et Ecologique en Santé

Eteindre son PC

Retour sommaire 

Support informatique : 33 860

Nom du PC :
Utilisateur :
Version :
Adresse IP :

Démarré le : 16/03/2026 08:45

Veillez éteindre les ordinateurs lorsque vous ne vous en servez pas.

Protégé par un mot de passe de veille

- 1 Logo fenêtre - Démarrer
- 2 Bouton « Power »
- 3 « Arrêter »

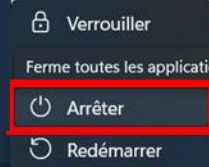

Allumer son PC

Retour sommaire

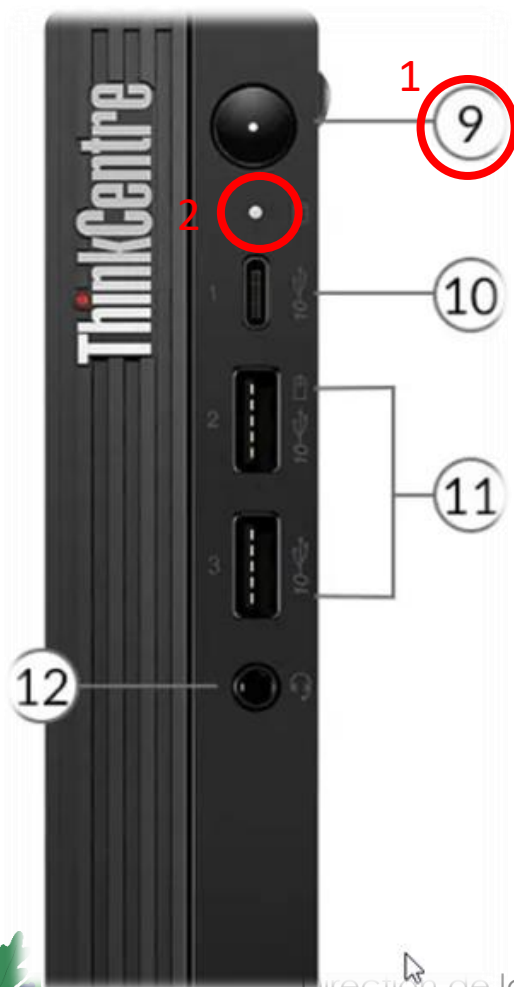

(1) Appuyer quelques secondes sur le bouton 9 jusqu'à allumage de la petite LED (2)

Si rien ne se passe sur l'écran, vérifier l'allumage de l'écran

Eteindre & Allumer son écran

Retour sommaire 

- Le bouton allumage/extinction de l'écran (« Power ») se situe le plus souvent en bas à droite de l'écran, sur le dessous
- Une petite LED indique l'état (LED éteinte = écran éteint)

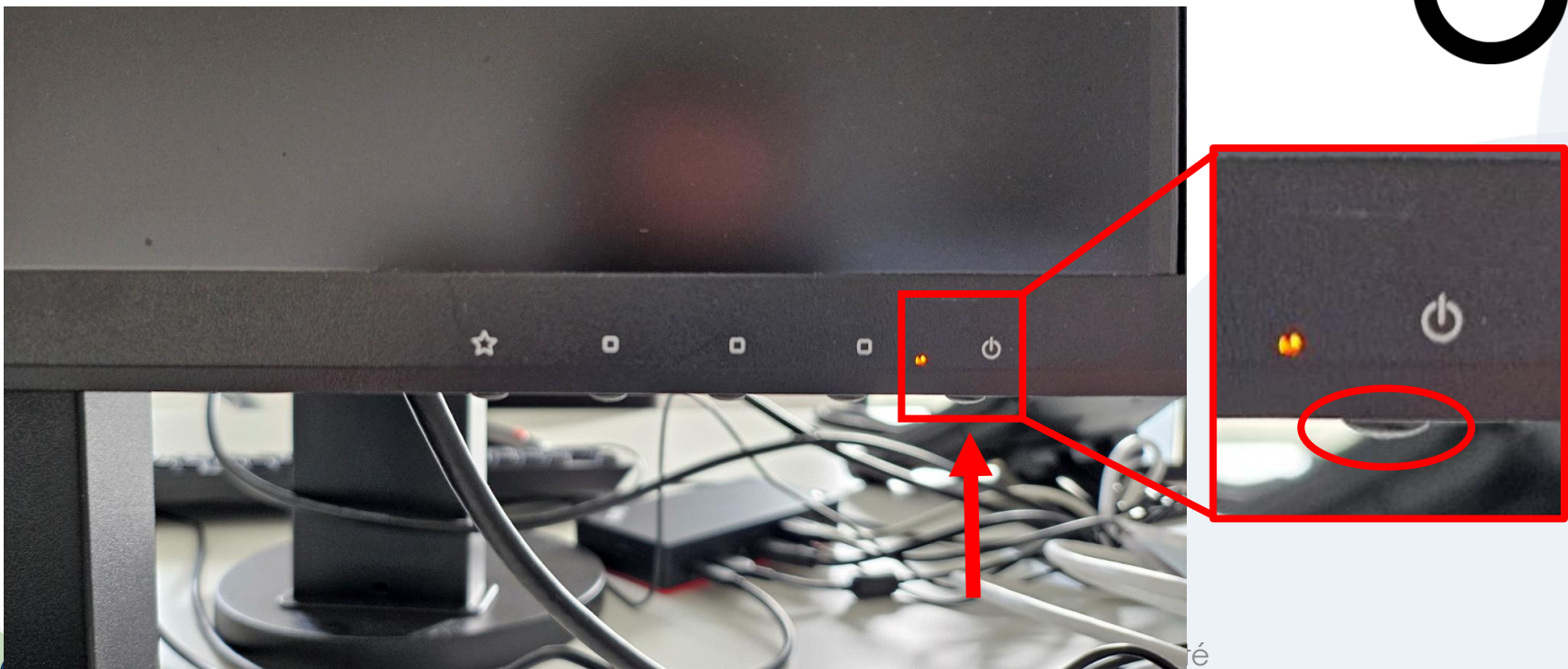

Suite Page Suivante 

Eteindre & Allumer son écran

[Retour sommaire](#)

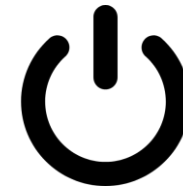

- Le bouton allumage/extinction de l'écran (« Power ») peut également se situer derrière l'écran

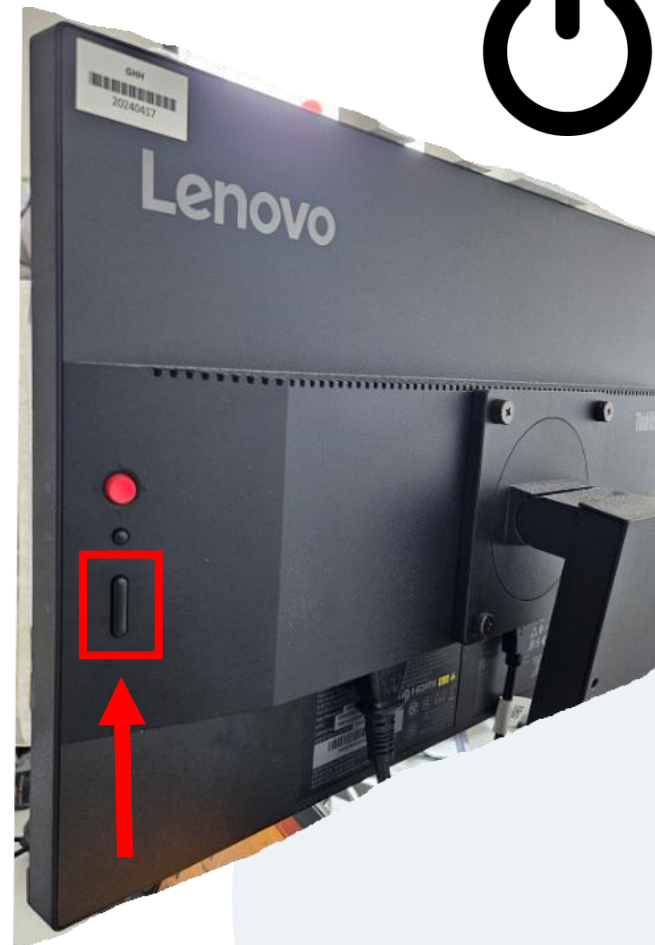

Direction de la Transition Energétique et Ecologique en Santé

Réduire les marges avant impression (Word)

Retour sommaire 

1 Imprimer

3

2

Imprimer

Copies : 1

Normales
Haut : 2,5 cm Bas : 2,5 cm
Gauche : 2,5 cm Droite : 2,5 cm

Étroites
Haut : 1,27 cm Bas : 1,27 cm
Gauche : 1,27 cm Droite : 1,27 cm

Moyennes
Haut : 2,54 cm Bas : 2,54 cm
Gauche : 1,91 cm Droite : 1,91 cm

Larges
Haut : 2,54 cm Bas : 2,54 cm
Gauche : 5,08 cm Droite : 5,08 cm

En miroir
Haut : 2,54 cm Bas : 2,54 cm
À l'intérieur : 3,18 cm À l'extérieur : 2,54 cm

Marges personnalisées...

Marges normales
Gauche : 2,5 cm Droite : 2,5...

1 page par feuille

Mise en page

1 de 3

- 1 « Imprimer »
- 2 « Marges normales »
- 3 Sélectionner « Étroites »

Impression recto/verso – 2 pages par face (Word)

Retour sommaire

Paramètres

Imprimer toutes les pages
L'ensemble du document

Pages :

Impression recto verso
Retourner les pages sur le plus... **1**

Impression recto
Imprimer uniquement sur un côté de la page

Impression recto verso
Retourner les pages sur le plus long côté **2**

Impression recto verso
Retourner les pages sur le plus petit côté

Imprimer manuellement en recto verso
Recharger le papier lorsque le système vous invite à imprimer le verso

2 pages par feuille

Mise en page

Paramètres

Imprimer toutes les pages

1 page par feuille

2 pages par feuille **4**

4 pages par feuille

6 pages par feuille

8 pages par feuille

16 pages par feuille

Mettre à l'échelle du papier

1 page par feuille **3**

Mise en page

Impression recto/verso – 2 pages par face (PowerPoint)

Retour sommaire

Paramètres

Imprimer toutes les diapositives
Imprimer la totalité de la prése...

Diapositives :

Diapositives en mode Page ent...
Imprimer 1 diapositive par page

Impression recto verso
Retourner les pages sur le plus... **1**

Impression recto verso
Retourner les pages sur le plus long côté **2**

Impression recto verso
Retourner les pages sur le plus petit côté

Mode Page

Diapositives en mode Page entière | Pages de notes | Plan

Documents

1 diapositive	2 diapositives 4	3 diapositives
4 diapositives horizontales	6 diapositives horizontales	9 diapositives horizontales
4 diapositives verticales	6 diapositives verticales	9 diapositives verticales

Encadrer les diapositives

Mettre à l'échelle de la feuille

Qualité élevée

Imprimer les commentaires et les marques manuscrites

**Diapositives en mode Page ent...
Imprimer 1 diapositive par page** **3**

Impression recto verso
Retourner les pages sur le plus...

Assemblées
1,2,3 1,2,3 1,2,3

Nuances de gris

Modifier l'en-tête et le pied de page

Direction de la Transition Energétique et Ecologique en Santé

Rechercher les fichiers volumineux

Retour sommaire 

- Dans n'importe quel dossier :

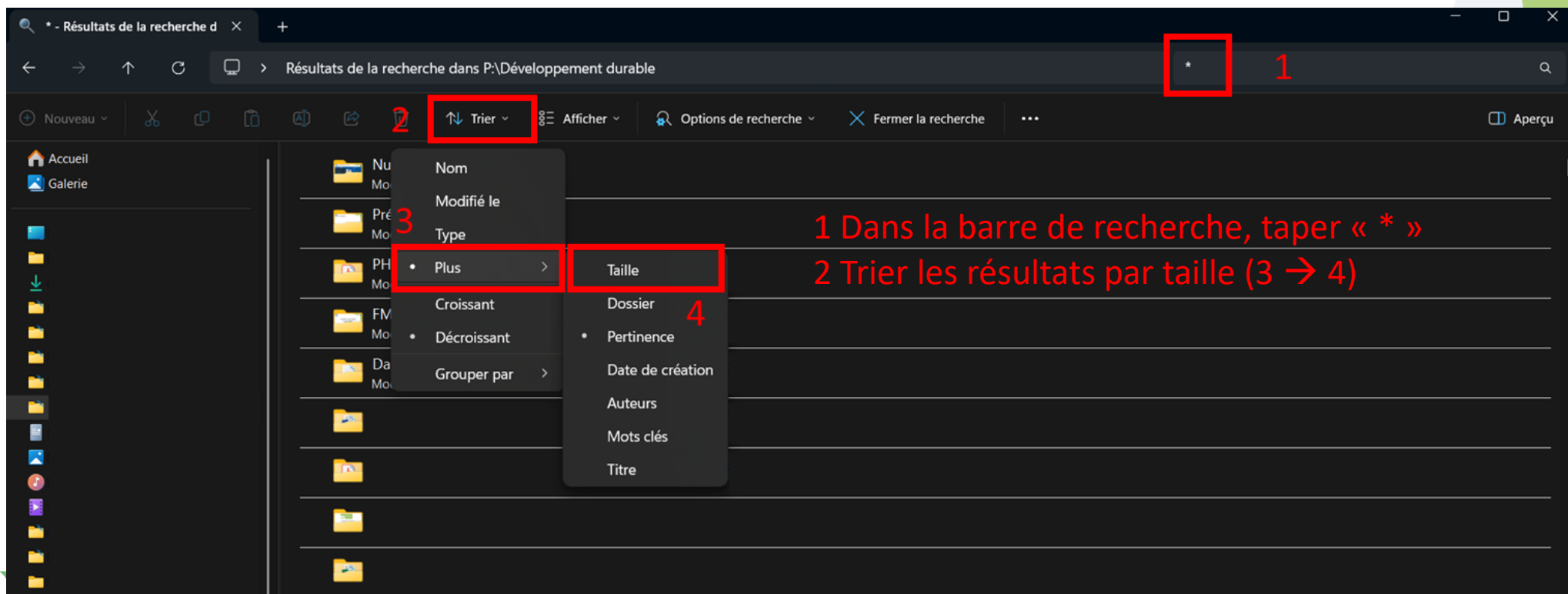

1 Dans la barre de recherche, taper « * »
2 Trier les résultats par taille (3 → 4)

Filtrer les mails par taille

Retour sommaire 

1 Filtrer les mails par taille (2 – 3)

Suite Page Suivante 

Télécharger les pièces jointes

Retour sommaire 

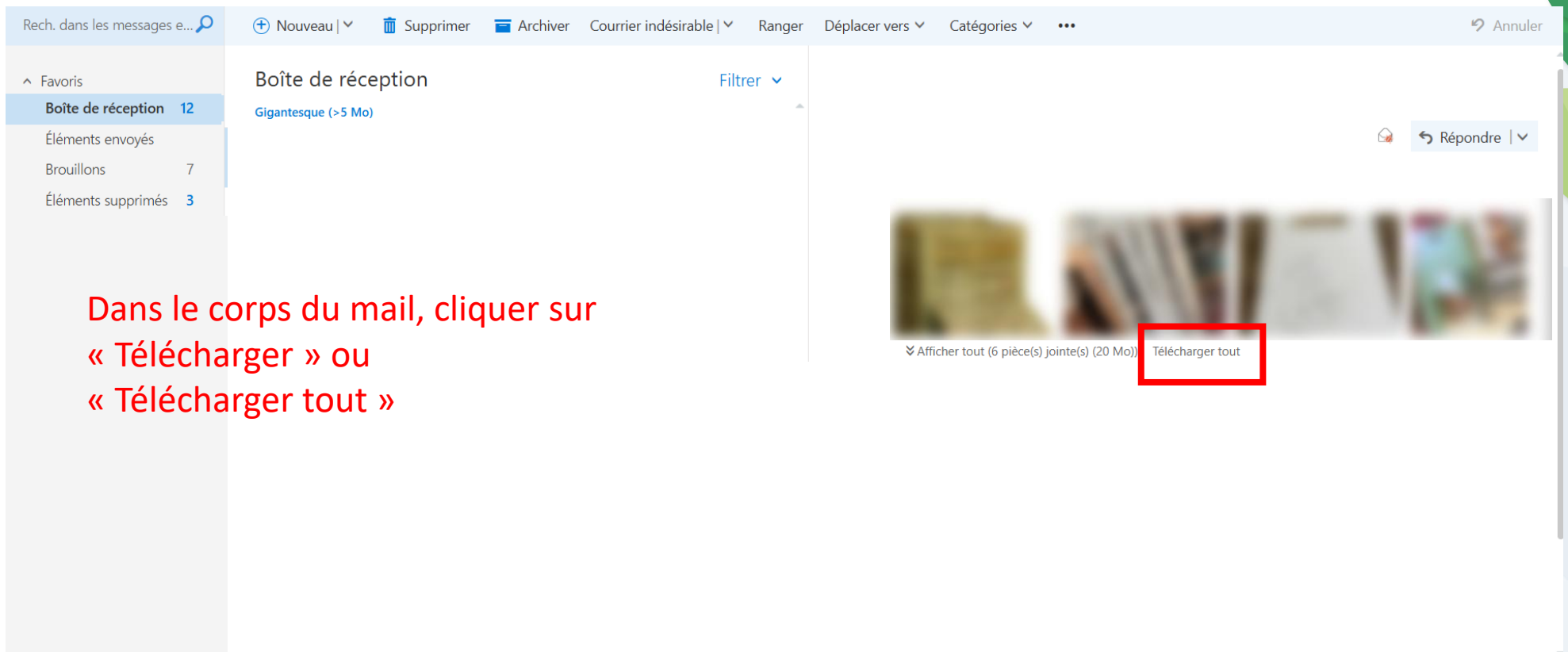

Rech. dans les messages e... | Nouveau | Supprimer | Archiver | Courrier indésirable | Ranger | Déplacer vers | Catégories | Annuler

Favoris

- Boîte de réception 12
- Éléments envoyés
- Brouillons 7
- Éléments supprimés 3

Boîte de réception | Filtrer

Gigantesque (>5 Mo)

Répondre

▼ Afficher tout (6 pièce(s) jointe(s) (20 Mo)) **Télécharger tout**

Dans le corps du mail, cliquer sur
« Télécharger » ou
« Télécharger tout »

Direction de la Transition Energétique et Ecologique en Santé

Redimensionner une image

Retour sommaire 

Dans le navigateur :

- 1 Clic droit sur l'image à redimensionner
- 2 « ouvrir avec »
- 3 « Photos »

1 etiquettes.png

Ouvrir

- Choisir comme arrière-plan du bureau
- Imprimer
- Modifier dans Bloc-notes
- Ajouter aux Favoris
- Faire pivoter à droite
- Faire pivoter à gauche
- Lire sur l'appareil >
- 7-Zip >
- Balayage avec Cortex XDR
- Ouvrir avec >
- Copier en tant que chemin d'accès
- Partager
- Toujours disponible hors connexion
- Restaurer les versions précédentes
- Envoyer vers >
- Couper
- Copier
- Créer un raccourci
- Supprimer
- Renommer
- Propriétés

29/08/2025 14:31 Fic

17/03/2026 15:35 Fic

16/03/2026 09:44 Ad

16/03/2026 09:43 Pré

20/06/2025 11:26 Feu

16/03/2026 17:30 Pré

12/03/2026 17:04 Pré

Adobe Acrobat Reader

LibreOffice Draw

Outil Capture d'écran

Paint

Photos 3

Choisir une autre application

État :  Connecté |

Direction de la Tra

Suite Page Suivante 

Redimensionner une image

Retour sommaire 

Une fois l'image ouverte
4 « ... » en haut à droite
5 « Redimensionner l'image »

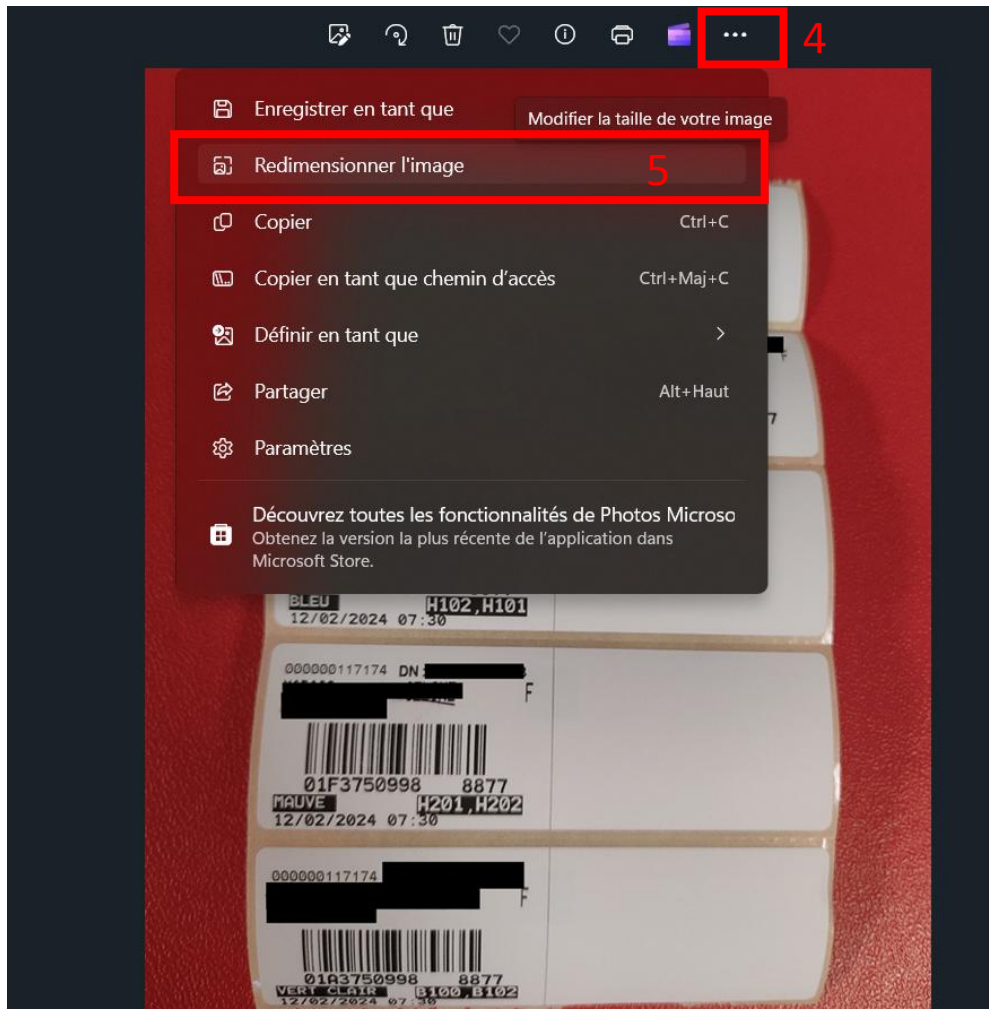

Direction de la Transition Énergétique et Écologique en Santé

Suite Page Suivante 

Redimensionner une image

Retour sommaire 

Sélectionner « pourcentage » (6) puis saisissez la valeur finale (< 100%) (7)

La taille du fichier final apparait en bas (8)

Cliquer sur « Enregistrer » (9) pour enregistrer la nouvelle image

Supprimer l'ancienne image pour terminer

- Radio buttons for 'Pixels' and 'Pourcentage'. 'Pourcentage' is selected and circled in red with a '6' next to it.
- Input fields for 'Largeur (%)' and 'Hauteur (%)', both set to '50'. The 'Hauteur (%)' field is circled in red with a '7' next to it.
- A slider for 'Qualité : 100 % (Haute)'.
- A dropdown menu for 'Type de fichier' set to 'PNG'.
- A table showing image details:

Actuel :	722 x 944 pixels	1.1 Mo	PNG
Nouveau :	361 x 472 pixels	235.4 Ko	PNG

The 'Nouveau' row is circled in red with an '8' next to it.

At the bottom, there are two buttons: 'Enregistrer' (circled in red with a '9' next to it) and 'Annuler'.

